

**VII CONCURSO
DE POESÍA
PARA MUJERES
LA NUCÍA 2017**

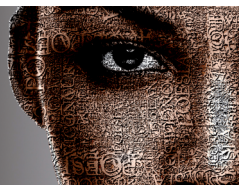

BOLETÍN DE INSCRIPCIÓN

(para presentar en un sobre junto con la obra)

Nº

Nombre y apellidos

DNI _____ Dirección _____

Localidad _____ Provincia _____

C.P. _____ Tel. _____

e-mail _____

Título de la obra _____

BOLETÍN DE RESGUARDO

(Para el autor)

Nº

Nombre y apellidos

DNI _____

Título de la obra _____

Sello y Fecha de entrada



AIJUNTAMENT de LA NUCIA
Regidoria d'Igualtat



Regidoria d'Igualtat

Avda. Marina Baixa nº8

Edif. Centre Juvenil

03530 La Nucia (Alicante)

Tfno. 96.689.70.70

www.lanucia.es

igualdad@lanucia.es



**VII
CONCURSO
DE POESÍA
PARA MUJERES
LA NUCÍA 2017**



VII CONCURSO DE POESÍA PARA MUJERES

•OBJETIVO:

Difundir y promocionar la creación poética desde un punto de vista de la mujer actual.

•BASES:

- 01.** Podrán presentarse al concurso cualquier persona sin límite de edad, ni distinción de nacionalidad, siendo requisito indispensable ser mujer y residir dentro del ámbito español.
- 02.** Cada participante podrá presentar un solo poema original que habrá de ser inédito y no llevar firma o señal que indique su procedencia.
- 03.** Los poemas tendrán una extensión máxima de treinta y cinco versos, escritos a doble espacio por una cara en formato Din A4 y en cualquiera de las dos lenguas oficiales de la Comunidad Valenciana.
- 04.** Tanto la temática como el procedimiento serán de absoluta libertad de la autora.
- 05.** El poema original se presentará en un sobre cerrado junto con el boleto de los datos (nombre, dirección, teléfono de la autora, dirección electrónica -en caso de tenerla-, y título del poema) todo ello, dentro de un sobre grande y cerrado en el que también constará el título del mismo.
- 06.** En caso de mandar el poema vía e-mail, se especificarán los datos personales (título del poema, nombre, dirección y teléfono de la autora). El poema deberá aparecer como un documento adjunto.
- 07.** Los datos personales del formulario se deberán completar todos y correctamente.
- 08.** Las entregas podrán ser:
- Remitido por correo certificado al Auditori de La Mediterrània, sita en Plaça de l' Almàssera nº 1, 03530 La Nucía (Alicante)
 - Presentados personalmente en el Auditori de la Mediterrània.
 - O bien, en la dirección de correo electrónico:
igualdad@lanucia.es

09. Se podrá solicitar un justificante de haber entregado el trabajo.

10. El plazo de admisión de originales será del **20 de febrero al 2 de marzo de 2017**, admitiéndose aquellos trabajos que ostenten en el matasellos de origen fecha igual o anterior a la citada.

11. El certamen está dotado con tres premios:

- 1º premio dotado con 150 euros.
- 2º premio dotado con 100 euros.
- 3º premio dotado con un libro.

12. El jurado será designado por la Concejalía de Igualdad y podrá resolver aquellos casos no contemplados en las presentes bases, así como las dudas que se planteen sobre su interpretación. El jurado igualmente podrá considerar desierto alguno de los premios.

13. El fallo del jurado se hará público en el Auditori de La Mediterrània de La Nucía, el día **8 de Marzo de 2017**, Día Internacional de la Mujer a las 19:00 h y será inapelable en todos los casos. Las premiadas se comprometen a la lectura pública de sus poemas en el acto en caso de poder asistir.

14. Las obras finalistas quedarán expuestas en el hall de entrada del Auditori de La Mediterrània a partir del 9 de Marzo de 2017. Toda la información se publicará en la web oficial del Ayuntamiento de La Nucía: www.lanucia.es

15. El Ayuntamiento de La Nucía se reserva el derecho de la publicación de los trabajos premiados. Las autoras cederán la propiedad intelectual de sus trabajos y cuantos derechos deriven de los mismos al Ayuntamiento de La Nucía.

16. La presentación de trabajos de esta séptima edición del Concurso de Poesía de la Mujer implica la total aceptación por parte de sus autoras de las presentes bases.

17. La persona que no cumpla los requisitos de las bases, quedará eliminada.

