

ES TU RESPONSABILIDAD



No me abandones, porque yo nunca lo haría.



No me maltrates. Respétame.
Cuidame, aliméntame y dame cobijo.



Edúcame, seremos más felices.
Repítame y ten paciencia. Premia mi buena conducta.



Paséame y comparte tu tiempo conmigo.
¡Podemos hacer deporte juntos!



¡Llévame a jugar con mis amigos al ParqueCan! Yo también necesito socializar

Recoge mis excrementos.
Yo no puedo.



Vacúnate y llévame al veterinario
si estoy enfermo.



Identifícame: ponme el microchip
Es mi DNI.



Cénsame, porque yo también cuento.
Dame de alta en tu Ayuntamiento e informa si cambio de hogar o fallezco.



Licencia PPP (Perro Potencialmente Peligroso).
Si lo necesito, acude a tu Ayuntamiento)



ES TU OBLIGACION



AJUNTAMENT de LA NUCIA
Regidoria de Protecció Animal



Extensión Administrativa de
Bello Horizonte
C/ Berlín 1 -03530 La Nucia- (Alicante)
☎ 661 372 931
proteccionanimal@lanucia.es



APP
LA NUCIA

Aplicación Móvil Oficial
del Ayuntamiento de La Nucia



GUÍA BÁSICA DEL CUIDADO DE TU MASCOTA



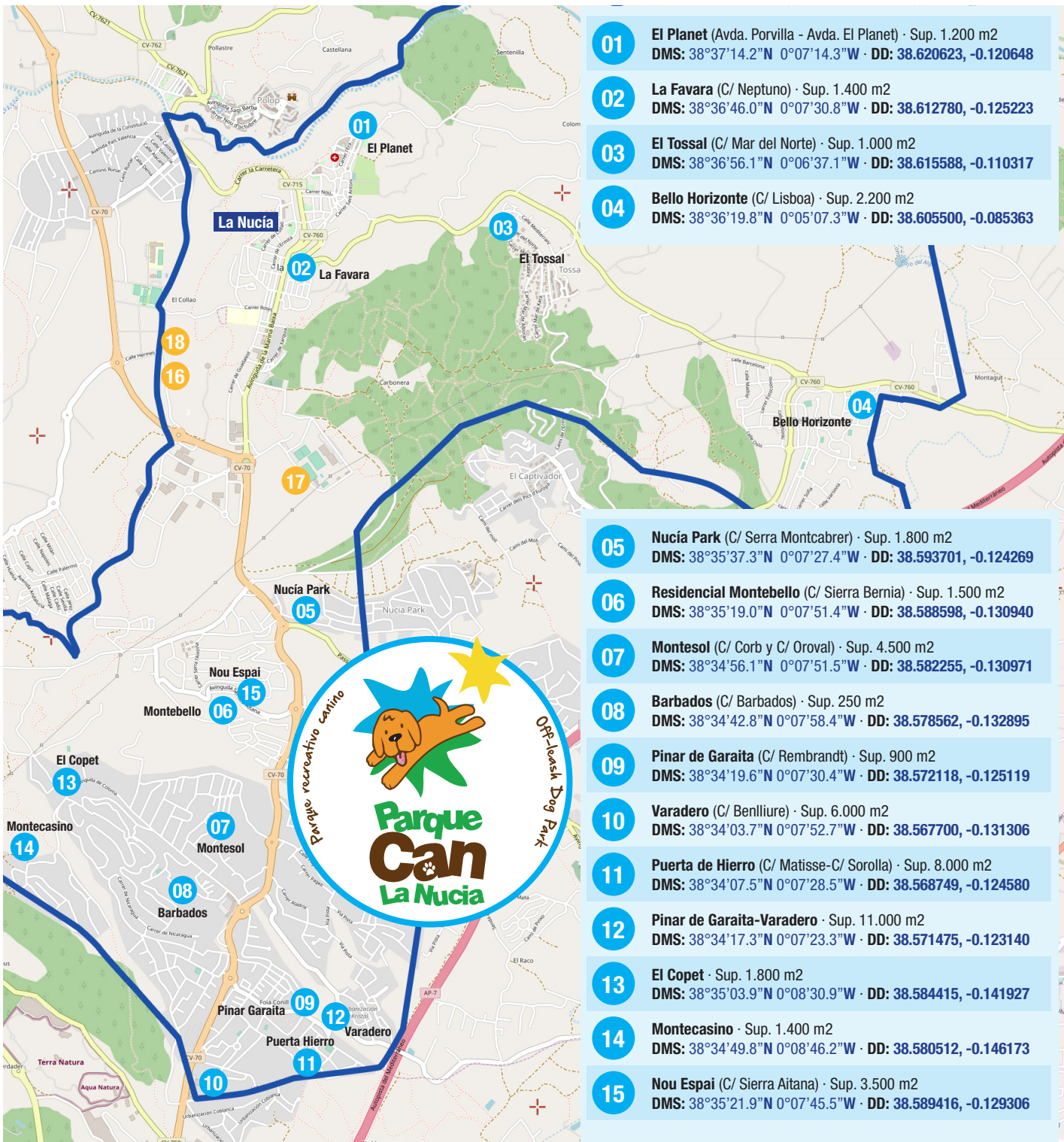

- 01** El Planet (Avda. Porvilla - Avda. El Planet) · Sup. 1.200 m2
DMS: 38°37'14.2"N 0°07'14.3"W · DD: 38.620623, -0.120648
- 02** La Favara (C/ Neptuno) · Sup. 1.400 m2
DMS: 38°36'46.0"N 0°07'30.8"W · DD: 38.612780, -0.125223
- 03** El Tossal (C/ Mar del Norte) · Sup. 1.000 m2
DMS: 38°36'56.1"N 0°06'37.1"W · DD: 38.615588, -0.110317
- 04** Bello Horizonte (C/ Lisboa) · Sup. 2.200 m2
DMS: 38°36'19.8"N 0°05'07.3"W · DD: 38.605500, -0.085363
- 05** Nucia Park (C/ Serra Montcabrer) · Sup. 1.800 m2
DMS: 38°35'37.3"N 0°07'27.4"W · DD: 38.593701, -0.124269
- 06** Residencial Montebello (C/ Sierra Bernia) · Sup. 1.500 m2
DMS: 38°35'19.0"N 0°07'51.4"W · DD: 38.588598, -0.130940
- 07** Montesol (C/ Corb y C/ Oroval) · Sup. 4.500 m2
DMS: 38°34'56.1"N 0°07'51.5"W · DD: 38.582255, -0.130971
- 08** Barbados (C/ Barbados) · Sup. 250 m2
DMS: 38°34'42.8"N 0°07'58.4"W · DD: 38.578562, -0.132895
- 09** Pinar de Garaita (C/ Rembrandt) · Sup. 900 m2
DMS: 38°34'19.6"N 0°07'30.4"W · DD: 38.572118, -0.125119
- 10** Varadero (C/ Benlliure) · Sup. 6.000 m2
DMS: 38°34'03.7"N 0°07'52.7"W · DD: 38.567700, -0.131306
- 11** Puerta de Hierro (C/ Matisse-C/ Sorolla) · Sup. 8.000 m2
DMS: 38°34'07.5"N 0°07'28.5"W · DD: 38.568749, -0.124580
- 12** Pinar de Garaita-Varadero · Sup. 11.000 m2
DMS: 38°34'17.3"N 0°07'23.3"W · DD: 38.571475, -0.123140
- 13** El Copet · Sup. 1.800 m2
DMS: 38°35'03.9"N 0°08'30.9"W · DD: 38.584415, -0.141927
- 14** Montecasino · Sup. 1.400 m2
DMS: 38°34'49.8"N 0°08'46.2"W · DD: 38.580512, -0.146173
- 15** Nou Espai (C/ Sierra Aitana) · Sup. 3.500 m2
DMS: 38°35'21.9"N 0°07'45.5"W · DD: 38.589416, -0.129306

CAMPAÑAS

- Esterilización de colonias de gatos
- Censo de animales de compañía

EVENTOS

- Canicross
- Concursos Caninos
- Visita guiada con mascotas
- San Antón

CHARLAS Y CURSOS

- Charlas de concienciación y tenencia responsable de mascotas
- Seminarios sobre perros agresivos y miedosos
- Cursos de rescate y conducta

PUNTOS DE INTERÉS



• **PROTECTORA DE LA NUCÍA**
Polígono Industrial l'Alberca
Apdo. de Correos 174 · 03530 La Nucia
☎ 648 100 640

Mapa: **16** DMS: 38°36'28.2"N 0°08'02.9"W · DD: 38.607827, -0.134147

• **CLUB DEPORTIVO AGILITY**
Ciudad Deportiva Camilo Cano
☎ 671 51 22 47 Fermín Gil
agilitylanucia@gmail.com



Mapa: **17** DMS: 38°36'08.2"N 0°07'34.4"W · DD: 38.602289, -0.126217



• **USAR 13**
Zona de entrenamiento perros de rescate
Polígono Industrial l'Alberca
☎ 607 431 287 Jose Luis Moreno
www.usar13.com

Mapa: **18** DMS: 38°36'31.3"N 0°08'06.2"W · DD: 38.608700, -0.135056